

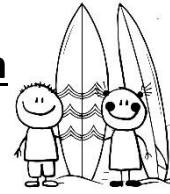

Séjour résidentiel à Bouillon



Présentation du projet :

Lieu : Auberge de jeunesse de Bouillon

Adresse : Route du Christ 16, Bouillon, 6830, Belgique

Hébergement : Gîte

Dates : Du lundi 08 juillet au lundi 15 juillet inclus

Thème : Camp sportif et culturel

Âge : Adolescent de 11 à 15 ans



Départ : Lundi 08 juillet 2024

⇒ Départ de Manage, parking complexe sportif du Scailmont.

Retour : Lundi 15 juillet 2024

⇒ Retour parking complexe sportif du Scailmont.

Nombre d'enfants :

⇒ 20 enfants peuvent être accueillis.

Public visé :

Priorité 1 :

- ⇒ Adolescents de 11 à 15 ans manageois **ou** fréquentant une école/un centre de l'entité manageoise ;
- ⇒ Les enfants ayant un parent qui travaille pour les CSCV Manage ;
- ⇒ Les enfants dont le parent qui inscrit l'enfant habite la commune de Manage ;
- ⇒ Les enfants faisant partie d'un internat, institution, ... (services d'aide à la jeunesse).

Priorité 2 :

- ⇒ Si des places devaient rester disponibles, ces dernières seraient attribuées aux enfants ne rentrant pas dans les conditions de la priorité 1.



Personnel encadrant :

- ✓ 1 chef de centre
- ✓ 2 moniteurs
- ✓ 1 intendante

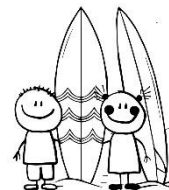

Tarif du séjour résidentiel :

- ✓ **240,00 €** par enfant pour 8 jours/ 7 nuits.
- ✓ **220,00 €** pour les Bénéficiaires de l'Intervention Majorée (BIM – Mutuelle)

Hébergement :

- ✓ 6 SDB ;
- ✓ 6 WC ;
- ✓ Max. 4 enfants par chambre ;
- ✓ 1 Cuisine équipée ;
- ✓ Charges comprises ;
- ✓ Wifi ;
- ✓ Salon.



Activités proposées durant le séjour :

- Kayak ;
- Parcours aventure (accrobranche) ;
- Visite du Château (spectacle de fauconnerie et la visite nocturne au flambeau) ;
- Tir à l'arc ;
- Escrime médiévale ;
- Course d'orientation ;
- Randonnées ;
- Grands jeux ;
- Diverses animations prévues par le personnel encadrant ;
- Veillées.



Séjour résidentiel à Westende



Présentation du projet :

Lieu : Auberge de jeunesse « De Zeekameel »

Adresse : Essex Scottishelaan 141, Westende, 8434, Belgique

Hébergement : Gîte

Dates – séjour 1 : Du lundi 29 juillet au lundi 05 août inclus

Dates – séjour 2 : Du lundi 05 août au lundi 12 août inclus

Thème : Camp sportif et culturel

Âge - séjour 1 : Enfants de 6 à 10 ans

Âge - séjour 2 : Enfants de 11 à 15 ans

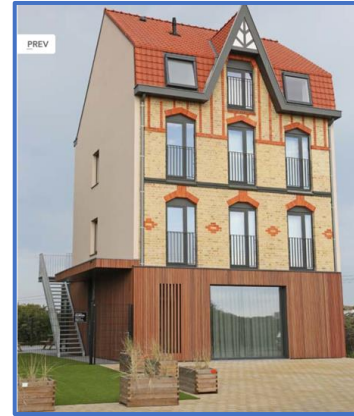

Départ : **Séjour 1 :** Lundi 29 juillet 2024

Départ : **Séjour 2 :** Lundi 05 août 2024

⇒ Départ de Manage, parking complexe sportif du Scailmont,

Retour : **Séjour 1 :** Lundi 05 août 2024

Retour : **Séjour 2 :** Lundi 12 août 2024

⇒ Retour parking complexe sportif du Scailmont.

Nombre d'enfants :

⇒ 24 enfants peuvent être accueillis.

Priorité 1 :

- ⇒ Adolescents de 6 à 10 ans (**séjour 1**) 11 à 15 ans (**séjour 2**) manageois **ou** fréquentant une école/un centre de l'entité manageoise ;
- ⇒ Les enfants ayant un parent qui travaille pour les CSCV Manage ;
- ⇒ Les enfants dont le parent qui inscrit l'enfant habite la commune de Manage ;
- ⇒ Les enfants faisant partie d'un internat, institution, ... (services d'aide à la jeunesse).



Priorité 2 :

⇒ Si des places devaient rester disponibles, ces dernières seraient attribuées aux enfants ne rentrant pas dans les conditions de la priorité 1.

Personnel encadrant :

- ✓ 1 chef de centre
- ✓ 2 moniteurs
- ✓ 1 intendante

Tarif du séjour résidentiel :

- ✓ **240,00 €** par enfant pour 8 jours/ 7 nuits.
- ✓ **220,00 €** pour les **Bénéficiaires de l'Intervention Majorée (BIM – Mutuelle)**



Hébergement :

- ✓ 8 SDB ;
- ✓ 9 WC ;
- ✓ Max. 4 enfants par chambre ;
- ✓ 1 Cuisine équipée ;
- ✓ Charges comprises ;
- ✓ Wifi ;
- ✓ Salon.
- ✓ 8 chambres

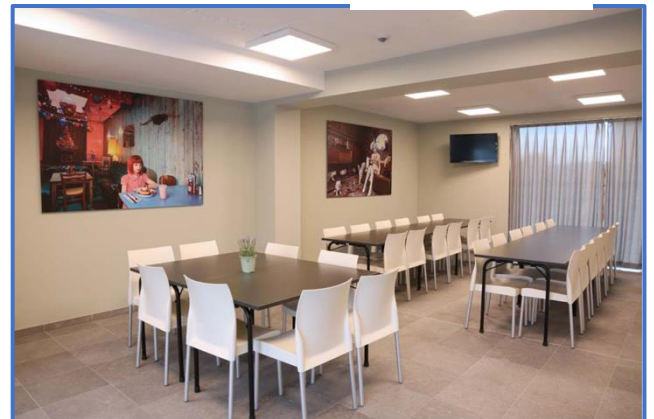

Activités proposées durant le séjour :

- Piscine ;
- Parc d'attractions ;
- Cuistax ;
- Pêche ;
- Grands jeux de plage ;
- Diverses animations prévues par le personnel encadrant ;
- Veillées.

Au plaisir de vous accueillir,

La direction.